

ONZE WERKWIJZE

1. Starten doen we steeds met een **kennismakingsgesprek** met alle betrokkenen:
 - Uitleggen van de werking GIO.
 - Bespreken van de bezorgdheden en verwachtingen.
 - Beslissen of GIO wordt opgestart.
2. Onze GIO-medewerker communiceert met **één centrale aanspreekfiguur**. Deze persoon is de spilfiguur in de communicatie tussen alle betrokkenen.
3. Na elk begeleidingsmoment maakt onze GIO-medewerker een **verslag**. Hierin staan alle adviezen, genomen acties, wat nog bekeken moet worden, afspraken,... De aanspreekfiguur stuurt dit verslag door naar alle betrokkenen.

Een **GIO-traject** bestaat uit:

- Observaties
- Exploreren binnen de verschillende ontwikkelingsdomeinen
- Gesprekken met de zorgfiguren
- Evaluatiegesprekken

Samen met Kind en Gezin en het departement Onderwijs werkte het Vlaams Agentschap voor Personen met een Handicap (VAPH) deze vorm van ondersteuning uit.



HOE ONDERSTEUNING AANVRAGEN?

Heb je een ondersteuningsvraag of wens je meer informatie, neem dan contact op met één van onze medewerkers (zie contact).

Ondersteuning kan aangevraagd worden door:

- ouders,
- scholen,
- kinderopvang,
- CLB, ...

Ouders moeten steeds hun toestemming geven.

CONTACT

GIO-begeleiders

[Ann Roodhooft](#)

ann.roodhooft@mpi-oosterlo.be

[Pegie Van den Broeck](#)

pegie.vandenbroeck@mpi-oosterlo.be

[Chelsea Schuer](#)

chelsea.schuer@mpi-oosterlo.be

[Ruth Van Eynde](#)

ruth.vaneynde@mpi-oosterlo.be

Info en aanmeldingen

[Ellen Coudron](#)

zorgvragen@mpi-oosterlo.be

MPI Oosterlo vzw

Eindhoutseweg 25 - 2440 Geel

014 86 11 40

www.mpi-oosterlo.be

V.U.: [Ida Verleyen](#) (algemeen directeur)

Eindhoutseweg 25 - 2440 Geel

Versie 2024-03



MPI Oosterlo vzw

GLOBALE INDIVIDUELE ONDERSTEUNING



WAT IS GIO?

GIO staat voor **G**lobale **I**ndividuele **O**ndersteuning.

- Het is **laagdrempelige en snel inzetbare hulp** voor jonge kinderen.
- Samen met alle betrokkenen bouwen we aan een duurzaam **inclusief traject**.
- GIO richt zich op de **overgangsmomenten** in het leven van het jonge kind:
 - ✓ van thuis naar kinderopvang of school,
 - ✓ van kinderopvang naar school,
 - ✓ van de ene kleuterklas naar de andere,
 - ✓ van kleuterschool naar lagere school.

Ook doorheen het jaar kan GIO ingezet worden bij nood aan ondersteuning.

Een GIO-traject geeft recht op **30 uren** ondersteuning per kalenderjaar.

Dit is **niet betalend**, maar dient wel geregistreerd te worden.



VOOR WIE?

Globale individuele ondersteuning (GIO) richt zich specifiek op kinderen met een specifieke zorgbehoefte **tot en met het eerste leerjaar** (0 tot 6 jaar).

Kinderen die een kleuterjaar gedubbeld hebben, kunnen ondersteund worden tot en met het eerste trimester van het eerste leerjaar (uitzonderlijk tot 7 jaar).

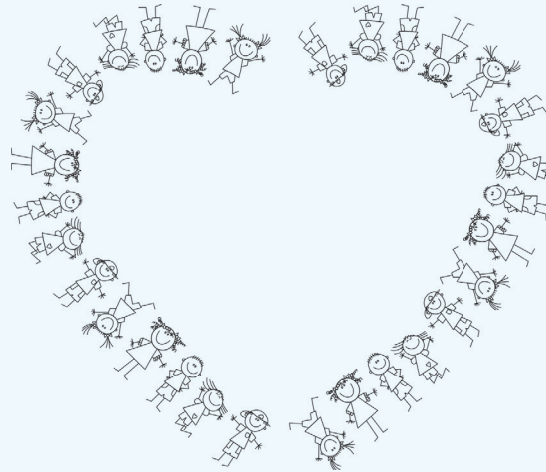

WAAR?

De ondersteuning vindt plaats in de reguliere kinderopvang of in de school van het kind.

ONS AANBOD

- ✓ We schetsen een beeld van het kind en wat zijn/haar ondersteuningsnoden zijn.
- ✓ We geven adviezen aan de zorgfiguren. We zetten in op het trainen, stimuleren en coachen om de adviezen in de praktijk te realiseren. We streven ernaar dat de zorgfiguren ook na de GIO-ondersteuning hiermee aan de slag kunnen blijven.
- ✓ Onze adviezen zijn gebaseerd op onze handicapspecifieke kennis van onder andere ASS, ADHD, ontwikkelingsachterstand en sociaal-emotioneel functioneren.
- ✓ De afstemming tussen de verschillende betrokkenen vinden we enorm belangrijk. Samen bekijken we de nood aan ondersteuning. We zijn experts naast andere experts.

Wat doen we niet:

- ✗ Individuele therapie, testing of diagnosticering.
- ✗ 30 uren systematisch inzetten, bv. wekelijks een begeleidingsmoment voorzien.
- ✗ Het aanleren en inoefenen van schoolse vaardigheden. Hiervoor verwijzen we door naar de zorg binnen de school, ondersteuningsnetwerk, ...

